CÔNG TY TNHH XD VÀ TM AT BÁCH KHOA

AT BACH KHOA TRADING AND

CONTRUCTION CO., LTD

HỒ SƠ NĂNG LỰC

CHẤT LƯỢNG – TIẾN ĐỘ – AN TOÀN

CÔNG TY TNHH XÂY DỰNG VÀ THƯƠNG MẠI
AT BÁCH KHOA
AT BACH KHOA TRADING AND
CONTRUCTION CO., LTD
Địa chỉ: LK8 – NLK2, Đường Nguyễn Quyền,
Khu đô thị Nam Võ Cường, TP Bắc Ninh
Điện thoại: 0922 222 633; Fax (0222).3.813.383
Website: atbachkhoa.com.vn- atbachkhoa@gmail.com

MỤC LỤC

PHẦN I. GIỚI THIỆU

PHẦN II. CƠ CẤU TỔ CHỨC

PHẦN III. THIẾT BỊ

PHẦN IV. NĂNG LỰC TÀI CHÍNH

PHẦN V. BIỂU ĐỒ DOANH THU

PHẦN VI. DANH MỤC HỢP ĐỒNG ĐÃ VÀ ĐANG THỰC HIỆN

PHẦN VII. MỘT SỐ CÔNG TRÌNH TIÊU BIỂU

CHẤT LƯỢNG – TIẾN ĐỘ – AN TOÀN

SỞ KẾ HOẠCH VÀ ĐẦU TƯ
TỈNH BẮC NINH
PHÒNG ĐĂNG KÝ KINH DOANH

CỘNG HÒA XÃ HỘI CHỦ NGHĨA VIỆT NAM
Độc lập – Tự do – Hạnh phúc

GIẤY CHỨNG NHẬN ĐĂNG KÝ DOANH NGHIỆP
CÔNG TY TRÁCH NHIỆM HỮU HẠN MỘT THÀNH VIÊN

Mã số doanh nghiệp: 2300643502

Đăng ký lần đầu: ngày 28 tháng 04 năm 2011

Đăng ký thay đổi lần thứ: 3, ngày 25 tháng 08 năm 2021

1. Tên công ty

Tên công ty viết bằng tiếng Việt: CÔNG TY TNHH XÂY DỰNG VÀ THƯƠNG MẠI AT BÁCH KHOA

Tên công ty viết bằng tiếng nước ngoài: AT BACH KHOA CONTRUCTION AND TRADING COMPANY LIMITED

Tên công ty viết tắt:

2. Địa chỉ trụ sở chính

LK8-NLK2 đường Nguyễn Quyền, Khu đô thị Nam Võ Cường, Phường Võ Cường, Thành phố Bắc Ninh, Tỉnh Bắc Ninh, Việt Nam

Điện thoại: *02223813383* Fax:

Email: *atbachkhoa@gmail.com* Website:

3. Vốn điều lệ 58.600.000.000 đồng

Bằng chữ: Năm mươi tám tỷ sáu trăm triệu đồng

4. Thông tin về chủ sở hữu

Họ và tên: ĐỖ MINH THẮNG Giới tính: *Nam*

Sinh ngày: *06/09/1978* Dân tộc: *Kinh* Quốc tịch: *Việt Nam*

Loại giấy tờ pháp lý của cá nhân: *Chứng minh nhân dân*

Số giấy tờ pháp lý của cá nhân: *125172610*

Ngày cấp: *29/10/2010* Nơi cấp: *Công an tỉnh Bắc Ninh*

Địa chỉ thường trú: *SN 119 Đường Nguyễn Văn Cừ, Phường Ninh Xá, Thành phố Bắc Ninh, Tỉnh Bắc Ninh, Việt Nam*

Địa chỉ liên lạc: *SN 119 Đường Nguyễn Văn Cừ, Phường Ninh Xá, Thành phố Bắc Ninh, Tỉnh Bắc Ninh, Việt Nam*

5. Người đại diện theo pháp luật của công ty

* Họ và tên: ĐỖ MINH THẮNG Giới tính: *Nam*

Chức danh: Giám đốc

Sinh ngày: *06/09/1978* Dân tộc: *Kinh* Quốc tịch: *Việt Nam*

Loại giấy tờ pháp lý của cá nhân: *Chứng minh nhân dân*

Số giấy tờ pháp lý của cá nhân: *125172610*

Ngày cấp: *29/10/2010* Nơi cấp: *Công an tỉnh Bắc Ninh*

Địa chỉ thường trú: *SN 119 Đường Nguyễn Văn Cừ, Phường Ninh Xá, Thành phố Bắc Ninh, Tỉnh Bắc Ninh, Việt Nam*

Địa chỉ liên lạc: *SN 119 Đường Nguyễn Văn Cừ, Phường Ninh Xá, Thành phố Bắc Ninh, Tỉnh Bắc Ninh, Việt Nam*

TRƯỞNG PHÒNG

PHÒNG ĐĂNG KÝ KINH DOANH

TRƯỞNG PHÒNG
NGUYỄN HỮU TRƯỜNG GIANG

UBND TỈNH BẮC NINH
SỞ XÂY DỰNG

CỘNG HÒA XÃ HỘI CHỦ NGHĨA VIỆT NAM
Độc lập - Tự do - Hạnh phúc

CHỨNG CHỈ
NĂNG LỰC HOẠT ĐỘNG XÂY DỰNG

Số: BAN-0008322

Tên tổ chức: **CÔNG TY TNHH XÂY DỰNG VÀ THƯƠNG MẠI AT BÁCH KHOA**

Giấy chứng nhận đăng ký doanh nghiệp/ Quyết định thành lập số: 2300643502

Ngày cấp: 28/4/2011.

Nơi cấp: Sở Kế hoạch và Đầu tư tỉnh Bắc Ninh.

Tên người đại diện theo pháp luật:

Ông/Bà: ĐỖ MINH THẮNG - Chức vụ: Giám đốc

Địa chỉ trụ sở chính: LK8-NLK2 đường Nguyễn Quyền, Khu đô thị Nam Võ Cường, Phường Võ Cường, Thành phố Bắc Ninh, Tỉnh Bắc Ninh, Việt Nam..

Phạm vi hoạt động xây dựng:

1. Quản lý dự án ĐTXD công trình Công nghiệp, Giao thông, Nông nghiệp và PTNT: Hạng III.
2. Thiết kế, thẩm tra thiết kế xây dựng công trình Dân dụng, Công nghiệp: Hạng III.
3. Thi công xây dựng công trình Dân dụng, Công nghiệp, Giao thông: Hạng II; Hạ tầng kỹ thuật, Nông nghiệp và PTNT: Hạng III.

Chứng chỉ này có giá trị đến ngày 29/8/2029.

Bắc Ninh, ngày 22 tháng 7 năm 2020
KT. GIÁM ĐỐC
PHÓ GIÁM ĐỐC

SỞ XÂY DỰNG

Nguyễn Xuân Đoàn

(Ban hành kèm theo các Quyết định số 25/QĐ-SXD ngày 01/02/2018, số 233/QĐ-SXD ngày 28/8/2019, số 255/QĐ-SXD ngày 22/7/2020; trong thời hạn 20 ngày kể từ ngày có thay đổi thì phải làm thủ tục cấp lại)

CÔNG TY TNHH XÂY DỰNG VÀ THƯƠNG MẠI AT BÁCH KHOA
Địa chỉ: LK8 – NLK2, Đường Nguyễn Quyền, Khu đô thị Nam Võ Cường, TP Bắc Ninh
Điện thoại: 0922 222633; Fax (0222).3.813.383
Website: atbachkhoa.com.vn- Email: atbachkhoa@gmail.com

THƯ NGỎ

Thưa Quý Chủ đầu tư và khách hàng,

Công ty TNHH Xây Dựng và Thương Mại AT Bách Khoa xin chân thành cảm ơn Quý Chủ đầu tư và khách hàng đã quan tâm, lựa chọn chúng tôi và sản phẩm của chúng tôi trong suốt những năm vừa qua. Với sự năng động, sáng tạo và nỗ lực cố gắng của các thành viên, tập thể cán bộ, công nhân viên của Công ty, cùng với sự hợp tác giúp đỡ của các Quý vị.
Công ty TNHH Xây Dựng và Thương Mại AT Bách Khoađã và đang lớn mạnh không ngừng, ngày càng phát triển, trở thành một trong những Doanh nghiệp trong ngành xây dựng Việt Nam có uy tín, được khách hàng, xã hội tín nhiệm.

Với chiến lược "*Xây dựng và phát triển vững mạnh ở tầm cao mới*" là mục tiêu của tập thể Cán bộ công nhân viên AT Bách Khoa trong công cuộc xây dựng và đổi mới trên cơ sở có số lượng lớn CBCNV chuyên nghiệp lành nghề, giàu kinh nghiệm, có tính kỷ luật, tinh thần đoàn kết, trách nhiệm cao với sự nghiệp phát triển của Công ty AT Bách Khoa cùng hệ thống máy móc trang thiết bị đầy đủ, hiện đại.

Trong những năm vừa qua, chúng tôi đã và đang hoạt động sâu rộng, mãnh mẽ trên rất nhiều lĩnh vực thi công như:

- ✓ Xây dựng dân dụng bao gồm trường học, bệnh viện, trụ sở văn phòng làm việc vv
- ✓ Xây dựng công nghiệp như nhà xưởng bằng kết cấu bê tông cốt thép, nhà thép tiền chế, lắp đặt các hệ thống công nghiệp gồm trạm điện, hệ thống điện, nước, khí nén, điều hòa, kho lạnh theo tiêu chuẩn, hệ thống thông gió làm mát nhà xưởng, hệ thống thông gió Cooling Pad.
- ✓ Xây dựng giao thông thuỷ lợi như đường giao thông đập kè, kênh mương …
- ✓ Một số công trình công cộng như nhà máy mạng lưới nước sạch, xây dựng cơ sở hạtầngcho khu đô thị v..v..

Tiêu chí của chúng tôi đối với Chủ đầu tư, Khách hàng là xây niềm tin bằng uy tín chất lượng, khát khao để có vinh quang dành cho người đúng hẹn, vươn tới những tầm cao về mỹ thuật, an toàn và đóng góp cho cộng đồng. Chúng tôi tin tưởng luôn đáp ứng được tất cả những nhu cầu của các Chủ đầu tư, Khách hàng.

Công ty TNHH Xây dựng và Thương Mại AT Bách Khoa rất mong tiếp tục nhận được sự hợp tác, giúp đỡ của Quý Vị.

Xin trân trọng cảm ơn./.

THÔNG ĐIỆP CỦA GIÁM ĐỐC

Công ty TNHH XD & TM AT Bách Khoa xin gửi lời cảm ơn và sự tri ân đến Đối tác và Qúy khách hàng đã hợp tác và đồng hành với ATBách Khoa trong suốt quá trình hình thành và phát triển của công ty.

"*Xây dựng và phát triển vững mạnh ở tầm cao mới*" là mục tiêu của tập thể Cán bộ công nhân viên AT Bách Khoa trong công cuộc xây dựng và đổi mới.

Xác định mục tiêu "*Xây dựng và phát triển vững mạnh ở tầm cao mới*",AT Bách Khoa không ngừng nâng cao chuyên môn, nghiệp vụ và tay nghề của các cán bộ Kỹ sư, Kiến trúc sư, Kỹ thuật và Công nhân trên mọi phương diện cũng như nâng cao chất lượng quản lý nhân sự, phát triển nguồn nhân lực chất lượng cao, nhiều kinh nghiệm và tâm huyết.

Bên cạnh đó AT Bách Khoa còn phát triển và ứng dụng hệ thống quản lý mới giúp tổ chức dây chuyền làm việc một cách khoa học, hiệu quả với chất lượng sản phẩm vượt trội. Ứng dụng hệ thống quản lý mang đến cho nhân viên quản lý và người lao động nhiều thuận lợi trong việc công việc, tự đánh giá chất lượng công việc. Áp dụng hệ thống quản lý nhằm Quản lý hiệu quả, Tiết kiệm chi phí, Giảm giá thành xây dựng, Nâng cao năng lực cạnh tranh.

Ngoài những thuận lợi về nguồn nhân lực, hệ thống quản lý, AT Bách Khoa đã xây dựng được một mối quan hệ tốt đẹp với các đối tác và các nhà cung cấp trong, ngoài nước trên tinh thần hợp tác cùng nhau phát triển bền vững.

Với nguồn lực tài chính lành mạnh, thiết bị máy móc hiện đại, nguồn nhân lực nhiều kinh nghiệm và chuyên môn cao, hệ thống quản lý chuẩn mực, AT Bách Khoa sẽ luôn là điểm đến an toàn, hiệu quả với chi phí hợp lý nhất cho các nhà Đầu tư. Kim chỉ nam làm việc của AT Bách Khoa là luôn thuận lòng khách hàng và cam kết mang lại cho khách hàng những sản phẩm chất lượng và tính thẩm mỹ cao.

Với sự đồng thuận "Xây dựng và phát triển vững mạnh ở tầm cao mới" của BGĐ và tập thể CBCNV, AT Bách Khoa phấn đấu không xa sẽ trở thành một doanh nghiệp vững mạnh hàng đầu trong lĩnh vực hàng đầu xây dựng.

GIÁM ĐỐC

LỊCH SỬ PHÁT TRIỂN

Khởi nghiệp từ một đội thi công về lĩnh vực xây dựng, sửa chữa các cơ sở dân dụng, nhà hàng đồng thời lắp đặt các hệ thống điện, điện lạnh cho các cơ quan, nhà hàng, nhà xưởng vv…do ông Đỗ Minh Thắng điều hành.

Đến năm 2011, tiến thêm một bước trong lĩnh vực hoạt động thi công xây dựng, ông Đỗ Minh Thắng đã thành lập Công ty TNHH Xây Dựng và Thương Mại AT Bách Khoa. Trong giai đoạn này, công ty đã thi công xây dựng một số trường học, công trình nhà xưởng và một số công trình lắp đặt hệ thống công nghiệp.

Từ năm 2012 đến nay là một bước tiến dài và quan trọng của Công ty TNHH Xây dựng và Thương mại AT Bách Khoa. Bằng kinh nghiệm làm việc, sự tận tâm, chuyên nghiệp trong mỗi hạng mục công trình thi công, Công ty AT Bách Khoa đã tạo dựng được một niềm tin lớn với nhiều khách hàng trong và ngoài nước và chính các khách hàng đã giới thiệu AT Bách Khoa cho các đối tác, bạn bè để AT Bách Khoa có nhiều cơ hội được tham gia vào nhiều lĩnh vực đa dạng của ngành Xây dựng. Trong thời gian này, AT Bách Khoa chủ yếu tập trung nguồn lực vào xây dựng các công trình như các Tòa nhà văn phòng, nhà xưởng bằng kết cấu bê tông cốt thép, nhà thép tiền chế, lắp đặt các hệ thống công nghiệp, giao thông cầu đường, thủy lợivà một số công trình công cộng như nhà máy, mạng lưới nước sạch, xây dựng cơ sở hạ tầng cho khu đô thị .v.v. Bên cạnh sự phát triển mạnh mẽ ở lĩnh vực xây dựng Dân dụng và công nghiệp, AT Bách Khoa hoạt động tích cực với việc nhận thiết kế nội thất và thi côngnội thất trang trí khách sạn, nhà hàng, nhà biệt thự vv. Các khách hàng chủ yếu của Công ty AT Bách Khoa đến từ Hàn Quốc, Nhật, Pháp, Trung Quốc và các khách hàng nội địa Việt Nam.

Năm 2012 được coi là năm bản lề tạo đà và sức mạnh cho AT Bách Khoa tiếp bước phát triển lớn mạnh hơn, tích lũy được nhiều kinh nghiệm ở các lĩnh vực thi công. Từ đó đến nay AT Bách Khoa đã liên tiếp nhận được nhiều sự tín nhiệm của các Chủ đầu tư, Qúy khách hàng ở nhiều hạng mục công trình khác nhau.

THÔNG TIN CHUNG

Công ty AT Bách Khoa được thành lập vào năm 2011 theo Giấy phép đăng ký kinh doanh số 2300643502, đăng ký lần đầu ngày 28/4/2011, đăng ký thay đổi lần 2 ngày 09 tháng 5 năm 2017 do Sở Kế Hoạch Đầu Tư tỉnh Bắc Ninh cấp.

Mã số thuế: 2300643502; đại diện bởi Ông Đỗ Minh Thắng

Tên giao dịch tiếng Việt: **Công tyTNHH Xây Dựng và Thương Mại AT Bách Khoa**

Tên giao dịch tiếng Anh: **AT Bach Khoa Trading and Construction Co., Ltd**

Địa chỉ đăng ký kinh doanh: LK8-NLK2, Đường Nguyễn Quyền, KĐT Nam Võ Cường, TP Bắc Ninh.

Địa chỉ văn phòng: LK8-NLK2, Đường Nguyễn Quyền, KĐT Nam Võ Cường,

TP Bắc Ninh.

Email: atbachkhoa@gmail.com

Website: atbachkhoa.com.vn

Điện thoại: 0222.3813383/0922 222 633

Vốn điều lệ 58.600.000.000 đồng. Ngoài những chức năng như nhận thầu các công trình dân dụng, công nghiệp, kỹ thuật hạ tầng, san lấp mặt bằng, trang trí nội ngoại thất, tư vấn thiết kế và kinh doanh thương mại vật tư xây dựng. Công ty chúng tôi đã và đang đầu tư, liên kết cùng với một số doanh nghiệp khai thác hạ tầng công cộng, công nghiệp, khoáng sản ….vv

Với đội ngũ Kỹ sư, Kiến trúc sư dày dặn kinh nghiệm, Kỹ thuật viên và Công nhân viên lành nghề, tay nghề khéo léo, đồng thời không ngừng học hỏi áp dụng các công nghệ xây dựng tiên tiến, Công ty AT Bách Khoa luôn đón nhận sự hợp tác của các nhà đầu tư và mạnh dạn đảm nhận mọi công trình quy mô lớn nhỏ. Chúng tôi hy vọng rằng với những kinh nghiệm làm việc quý báu, Công ty chúng tôi sẽ đem lại cho khách hàng sự an tâm, hài lòng và các lợi ích thiết thực nhất trong đầu tư xây dựng.

GIÁ TRỊ KIẾN TẠO

1. *Sứ mệnh của Công ty:*

- Đem đến sự hài lòng và thỏa mãn những yêu cầu cao nhất của khách hàng.
- Xây dựng môi trường làm việc tốt nhất cho cán bộ nhân viên, tạo điều kiện cho cán bộ công nhân viên được phát huy hết năng lực làm việc, khả năng sáng tạo trong công việc.
- Chia sẻ lợi nhuận cho cán bộ nhân viên và tham gia vào các chương trình phúc lợi cho cộng đồng, xã hội.

2. *Tầm nhìn:*

- "Củng cố và phát triển vững mạnh ở tầm cao mới" chính là mục tiêu trở thành một trong những công ty xây dựng uy tín hàng đầu tại Việt Nam.
- Tạo dựng mạnh mẽ sự tín nhiệm của khách hàng và đối tác.

3. *Cam kết:*

AT Bách Khoa là công ty xây dựng, xây dựng công trình và kiến tạo những công trình có giá trị phục vụ nhu cầu phát triển của cộng đồng và của xã hội. Vì vậy, với các công trình, AT Bách Khoa luôn cam kết sẽ hoàn thành tiến độ trong thời gian nhanh nhất, chất lượng vượt trội và giá cả cạnh tranh. AT Bách Khoa cam kết và luôn tôn trọng cam kết.

LĨNH VỰC HOẠT ĐỘNG

- Xây dựng dân dụng và công nghiệp
- Xây dựng công trình cầu đường; kênh mương thủy lợi
- San lấp mặt bằng khu đô thị - khu dân cư – khu công nghiệp
- Thiết kế các công trình dân dụng, công nghiệp và các công trình giao thông, thủy lợi, hạ tầng kỹ thuật
- Thiết kế, xây dựng các công trình điện: Trạm điện; tư vấn và thiết kế lắp đặt tủ điện; vân chuyển máy móc và lắp đặt điện

- Thiết kế và lắp dựng các loại Cửa công nghiệp; Cửa nhựa Upcv; Cửa nhôm; Mặt dựng nhôm kính; Lan can kính vv; Giàn giáo xây dựng
- Tư vấn, giám sát các công trình dân dụng – công nghiệp; hạ tầng, giao thông
- Tư vấn, lắp đặt hệ thống Phòng cháy chữa cháy, hệ thống báo cháy, báo khói; hệ thống chống sét;
- Lắp đặt hệ thống công nghiệp: Điện – nước; Khí nén; Điều hòa; Kho lạnh; Hệ thống làm mát công nghiệp Cooling pad
- Lắp đặt hệ thống mạng Internet; Điện thoại; An ninh bao gồm Camera, báo động vvs
- Sửa chữa nhà, thiết kế và thi công trang trí nội thất
- Cho thuê máy thi công công trình các loại, giàn giáo xây dựng
- Buôn bán các loại vật liệu, hóa chất xây dựng

SƠ ĐỒ TỔ CHỨC HIỆN TRƯỜNG

******

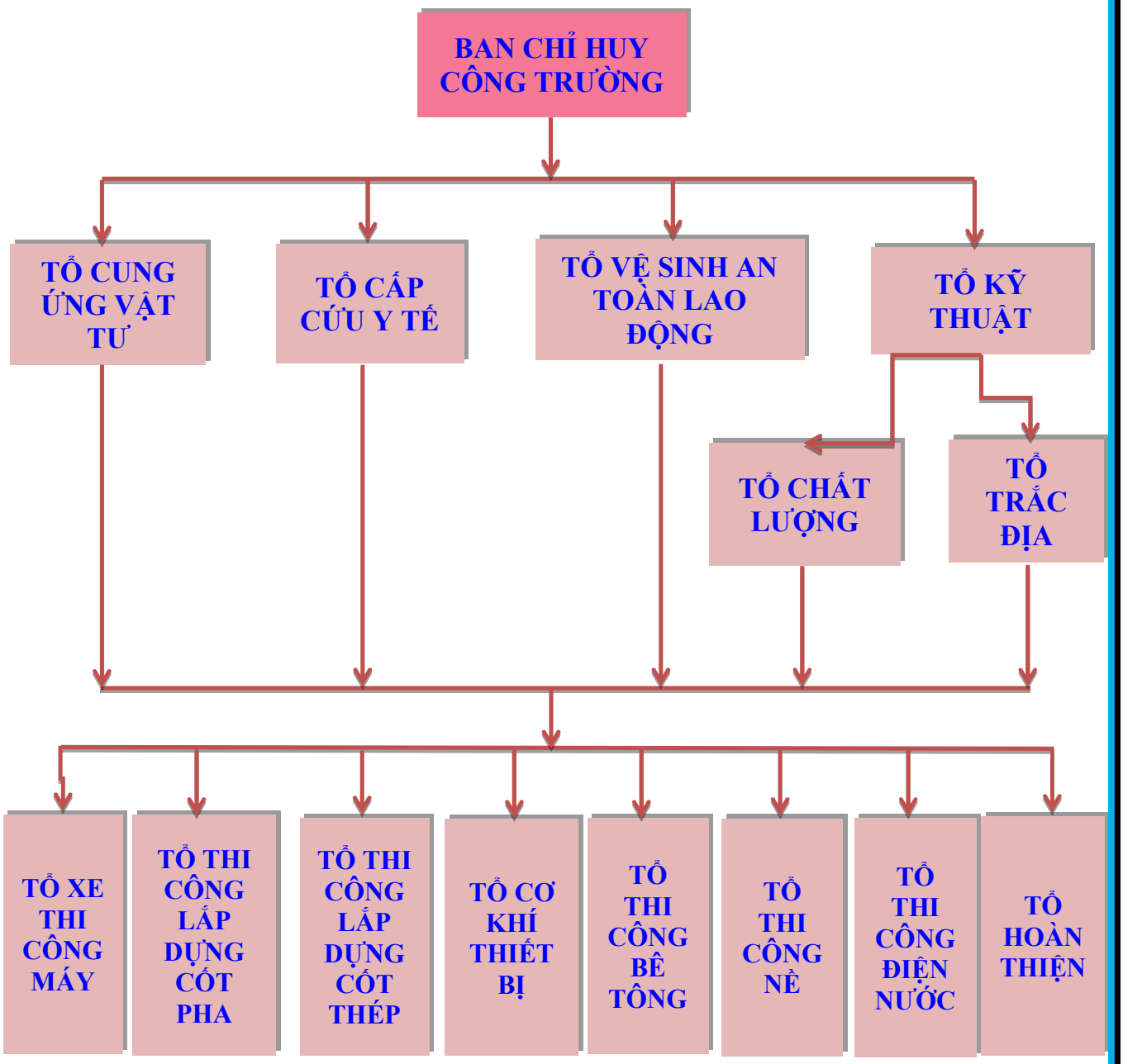

THUYẾT MINH

******

SƠ ĐỒ TỔ CHỨC HIỆN TRƯỜNG

1. THUYẾT MINH SƠ ĐỒ TỔ CHỨC HIỆN TRƯỜNG

*) Ban chỉ huy công trường: Thay mặt Ban Tổng giám đốc, theo nhiệm vụ được giao trực tiếp chỉ đạo thi công hiện trường.

- ✓ Giao dịch với Chủ đầu tư giải quyết mọi vấn đề kỹ thuật phát sinh thông qua các cán bộ nghiệp vụ của ban chỉ huy công trường.
- ✓ Ban chỉ huy công trường trực tiếp chỉ đạo đến từng tổ sản xuất thông qua các đội trưởng để đảm bảo thi công công trình đúng tiến độ và chất lượng.

*) Tổ kỹ thuật: Chịu sự quản lý trực tiếp của Ban chỉ huy công trường, chịu trách nhiệm về mặt quản lý kỹ thuật và chất lượng công trình. Tổ kỹ thuật bao gồm 02 bộ phận.

- ✓ Tổ chất lượng: Nghiên cứu hồ sơ thiết kế, kiểm tra kỹ thuật và chất lượng vật liệu thi công, tiến độ thi công của các tổ đội để báo cáo Ban chỉ huy công trường. Lập biện pháp thi công hiệu quả và tiết kiệm. Kiểm tra làm các mẫu thí nghiệm theo đúng quy trình quy phạm hiện hành. Phối hợp với Tư vấn giám sát của Bên A trong việc làm thí nghiệm, nghiệm thu công trình để đảm bảo đúng theo yêu cầu của Tư vấn giám sát. Chủ trì việc tập hợp hồ sơ kỹ thuật, chất lượng và hoàn thành hồ sơ hoàn công phục vụ công tác nghiệm thu đi đến bàn giao công trình.
- ✓ Tổ trắc địa: Sử dụng các thiết bị đo đạc chuyên dùng như máy kinh vỹ, thủy bình… để phục vụ các công tác định vị, kiểm tra cao độ, tim mốc.

*) Các tổ thi công trực tiếp: Máy cơ giới, cofa, cốt thép, cơ khí, thiết bị, bê tông, nề, điện, nước, hoàn thiện… là các tổ trực tiếp tham gia thi công. Mỗi tổ có một tổ trưởng để quản lý số công nhân thuộc đội mình nhằm đảm bảo nâng cao năng suất lao động, nâng cao chất lượng công tác và tiết kiệm vật tư.

*) Tổ cung ứng vật tư kỹ thuật: Chịu sự quản lý trực tiếp của Ban chỉ huy công trường. Căn cứ vào quy trình công nghệ và tiến độ thi công, phải đảm bảo cung cấp đầy đủ và đồng bộ cấu kiện, kết cấu, VLXD, thiết kế kỹ thuật… đảm bảo thi công liên tục không bị gián đoạn.

*) Tổ cấp cứu y tế: Chịu trách nhiệm trước Ban chỉ huy công trường về công tác phòng chống dịch bệnh, kiểm tra sức khỏe định kỳ cho cán bộ và công nhân trên công trường, sơ cấp cứu kịp thời khi có tai nạn xảy ra.

*) Tổ vệ sinh an toàn lao động: Chịu trách nhiệm trước Ban chỉ huy công trường về công tác bảo vệ an ninh trật tự trong phạm vi công trình, bảo đảm an toàn lao động khi thi công trên công trường, nhắc nhở dọn dẹp vệ sinh công trường để không gây ô nhiễm môi trường.

2. MỐI QUAN HỆ GIỮA TRỤ SỞ CHÍNH VÀ VIỆC XỬ LÝ NGOÀI HIỆN TRƯỜNG

2.1. Trụ sở chịu trách nhiệm về:

- ✓ Làm thủ tục pháp lý về hợp đồng với Bên A.
- ✓ Lập kế hoạch tổ chức thi công, tổ chức nhân sự.
- ✓ Đảm bảo nguồn vốn thi công.
- ✓ Xử lý các vụ việc phát sinh, vượt quá thẩm quyền giải quyết của Ban chỉ huy công trường.

2.2. Quản lý ngoài hiện trường:

- ✓ Lập kế hoạch chi tiết về công việc hiện trường.
- ✓ Điều hành bộ máy tổ chức hiện trường.
- ✓ Tổ chức phối hợp các đội thi công xây lắp.
- ✓ Bố trí thiết bị và vật tư xây dựng đúng, đủ, kịp thời cho thi công.
- ✓ Bảo đảm điện, nước, giao thông, thoát nước, phòng cháy chữa cháy, an ninh trật tự cho công trường.
- ✓ Công tác thi công và kỹ thuật an toàn, hiệu quả, tiết kiệm.
- ✓ Lập thủ tục hoàn công và thanh quyết toán các khối lượng công tác hoàn thành.
- ✓ Lập thủ tục nghiệm thu, bàn giao công trình đưa vào sử dụng.
- ✓ Phối hợp chặt chẽ với Chủ đầu tư, cơ quan thiết kế, xử lý những phát sinh (nếu có) ngoài hiện trường.

3. CHỈ HUY TRƯỞNG CÔNG TRƯỜNG

- ✓ Là người được Ban giám đốc Công ty giao trách nhiệm toàn diện tại hiện trường.
- ✓ Chủ nhiệm công trường chịu trách nhiệm.

- Tổ chức điều hành sản xuất và thực hiện đầy đủ các quy định của Công ty về quản lý kỹ thuật, tiến độ, chất lượng công trình. Đảm bảo tài chính, vật tư, xe máy thiết bị, an ninh trật tự, an toàn lao động đối với các công trình được giao.
- Thay mặt Công ty giao dịch với các bộ phận chuyên môn của Ban quản lý dự án và các cơ quan quản lý chuyên ngành có liên quan. Lập hồ sơ kỹ thuật để nghiệm thu và thanh toán vốn với bên A, lập hồ sơ hoàn công và thanh quyết toán công trình

Bắc Ninh, Ngày….. tháng….. Năm 2023

CÔNG TY TNHH XÂY DỰNG VÀ THƯƠNG MẠI AT BÁCH KHOA

SƠ ĐỒ TỔ CHỨC

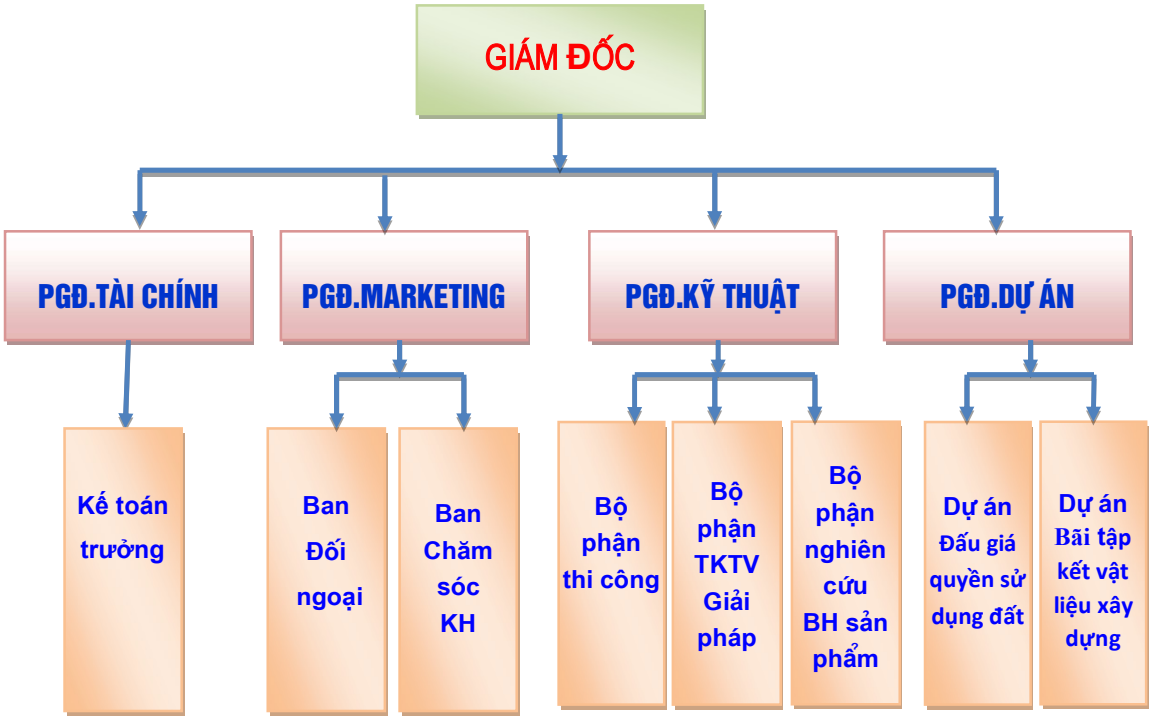
GIÁM ĐỐC
PGĐ.TÀI CHÍNH
PGĐ.MARKETING
PGĐ.KỸ THUẬT
PGĐ.DỰ ÁN
Kế toán trưởng
Ban Đối ngoại
Ban Chăm sóc KH
Bộ phận thi công
Bộ phận TKTV Giải pháp
Bộ phận nghiên cứu BH sản phẩm
Dự án Đấu giá quyền sử dụng đất
Dự án Bãi tập kết vật liệu xây dựng

DANH SÁCH NHÂN SỰ CHỦ CHỐT

STT	Họ tên	Chức vụ	Năm sinh	Năm công tác	Học vấn
1	Đỗ Minh Thắng	Giám Đốc	1978	20	ĐH Xây dựng
2	Hán Văn Nhân	PGĐ Dự án	1979	18	ĐH Xây dựng
2	Phạm Huy Khôi	PGĐ Kỹ thuật	1982	16	ĐH Giao thông vận tải
3	Bùi Thu Hà	PGĐ Kinh doanh	1982	16	ĐH Ngoại Thương
4	Nguyễn Thị Duyên Hồng	PGĐ Tài chính	1983	14	ĐH KHXH & NV
5	Nguyễn Thị Thúy	Kế toán trưởng	1984	16	Đại học Thái Nguyên
6	Hán Thế Anh	Kế toán	1993	4	Đại học Nông nghiệp
7	Nguyễn Thị Trang	Kế toán	1995	3	Học viện tài chính
8	Phạm Thị Thanh Quý	Thủ quỹ	1993	5	CĐ ngoại ngữ- công nghệ Việt Nhật
9	Nguyễn Ngọc Thái	Kế toán	1988	9	Cao đẳng kế toán
10	Lê Văn Viên	Kỹ sư xây dựng	1982	15	ĐH Xây Dựng
11	Nguyễn Bá Khung	Kỹ sư xây dựng	1979	18	ĐH Xây Dựng
12	Nguyễn Xuân Thành	Kỹ sư xây dựng	1983	14	ĐH Hải Phòng
13	Nguyễn Văn Dương	Kỹ sư xây dựng	1986	10	ĐH Xây Dựng
15	Trần Hữu Thắng	Kỹ sư xây dựng	1990	7	ĐH Giao thông VT
16	Tô Đình Xuyên	Kỹ sư xây dựng	1987	10	ĐH Hải Phòng
17	Vũ Huy Lập	Kỹ sư xây dựng	1982	16	Đại học Lương Thế Vinh

STT	Họ tên	Chức vụ	Năm sinh	Năm công tác	Học vấn
18	Đàm Đức Nam	Kỹ sư xây dựng	1987	7	ĐH Giao thông VT
19	Ngô Đức Nam	Kỹ sư xây dựng	1991	7	ĐH Xây dựng
20	Nguyễn Đức Thuấn	Kỹ sư cầu đường	1985	13	ĐH Giao thông VT
21	Nguyễn Quang Thi	Kỹ sư cầu đường	1982	16	ĐH Giao thông VT
22	Vũ Thị Tâm Anh	Kỹ sư cầu đường	1986	10	ĐH Giao thông VT
23	Nguyễn Kiên Cường	Kỹ sư cầu đường	1982	16	ĐH Giao thông VT
24	Phan Tô Anh Chỉnh	Kỹ sư cầu đường	1986	12	ĐH Giao thông VT
25	Nguyễn Trọng Linh	Kỹ sư cầu đường	1982	16	ĐH Giao thông VT
26	Nguyễn Văn Thức	Kỹ sư cầu đường	1990	8	ĐH Giao thông VT
27	Lê Thành Nam	Kỹ sư giao thông	1990	8	ĐH Giao thông VT
28	Nguyễn Đức Quân	Kỹ sư giao thông	1989	8	CĐ công nghệ GTVT
29	Tạ Văn Quyết	Kỹ sư giao thông	1987	11	CĐ giao thông vận tải
30	Lê Nho Nhuận	Kỹ sư điện	1987	10	ĐH SP Kỹ thuật Hưng Yên
31	Trần Danh Hào	Kỹ sư điện	1984	14	ĐH Điện Lực
32	Nguyễn Tùng Khánh	Kỹ sư cấp thoát nước	1987	10	ĐH Xây dựng
33	Nguyễn Văn Đương	Kỹ thuật viên điện	1967	23	Trung cấp nghề
34	Nguyễn Văn Thắng	Thợ điện	1982	16	Trung cấp nghề
35	Hoàng Công Thế	Thợ điện	1988	10	Trung cấp nghề

STT	Họ tên	Chức vụ	Năm sinh	Năm công tác	Học vấn
36	Nguyễn Đình Mạnh	Công nhân kỹ thuật	1991	10	Trung cấp nghề
37	Tạ Văn Khánh	Thợ cơ khí	1996	5	Trung cấp nghề
38	Nguyễn Đình Mẽ	Thợ cơ khí	1997	4	Trung cấp nghề
39	Nguyễn Văn Vĩ	Lái cẩu	1978	20	Trung cấp nghề
40	Đào Văn Tư	Lái máy xúc	1999	5	Trung cấp nghề
41	Vương Thanh Việt	Lái máy xúc	1991	8	Trung cấp nghề
42	Nguyễn Đình Thắng	Lái máy xúc	1993	4	Trung cấp nghề
43	Đỗ Văn Đoàn	Lái máy xúc	1976	22	Trung cấp nghề
44	Hà Đình Nam	Lái máy xúc	1998	3	Trung cấp nghề
45	Nguyễn Văn Tới	Lái máy ủi	1991	10	Trung cấp nghề
46	Phạm Xuân Trọng	Lái xe tải ben	1996	4	Trung cấp nghề
47	Vương Văn Hiệp	Lái xe tải ben	1996	4	Trung cấp nghề
48	Nguyễn Văn Luân	Lái xe tải ben	1990	5	Trung cấp nghề
49	Đặng Anh Đức	Lái xe tải ben	1994	5	Trung cấp nghề
50	Nguyễn Trọng Đôn	Tài xế xe lu	1993	7	Trung cấp nghề
51	Nguyễn Thanh Tùng	Tài xế xe lu	1990	10	Trung cấp nghề
52	Trịnh Văn Cường	Tài xế xe lu			Trung cấp nghề
53	Bùi Văn Thiệp	Tài xế xe lu			Trung cấp nghề
54	Lê Thanh Nghĩa	Tài xế xe lu			Trung cấp nghề
55	Nguyễn Văn Tuấn	Lái xe con	1984	14	Trung cấp nghề

Bắc Ninh, ngày…….tháng……..năm 2023

CÔNG TY TNHH XÂY DỰNG VÀ THƯƠNG MẠI AT BÁCH KHOA
GIÁM ĐỐC

BIỂU KHAI NĂNG LỰC
CÔNG NHÂN KỸ THUẬT CỦA CÔNG TY

STT	***Công nhân theo nghề***	***Số lượng***	***Bậc 3/7***	***Bậc 4/7***	***Bậc 5/7***	***Bậc 6/7***	***Bậc 7/7***
1	Thợ nề	50	20	2	3	2	3
2	Thợ sắt cơ khí	8	2	2	2	1	1
3	Vận hành máy thi công	9	1	3	2	2	1
4	Thợ mộc nội thất	5		1	2	1	1
5	Thợ bê tông	25		15	2	8	
6	Thợ sơn	15		5	5	5	
7	Thợ kính, khung nhôm	8		2	2	4	
8	Thợ điện	6	1	2	2	1	
9	Thợ nước	5		1	1	1	2
10	Thợ lái xe và sửa chữa	9		1	2	1	1
11	Thợ làm đường	20		20			
	Tổng cộng	***136***	***24***	***54***	***23***	***26***	***9***

Bắc Ninh, ngày ... tháng… năm 2023

CÔNG TY TNHH XÂY DỰNG VÀ THƯƠNG MẠI
AT BÁCH KHOA
GIÁM ĐỐC

CÔNG TY TNHH XÂY DỰNG VÀ THƯƠNG MẠI AT BÁCH KHOA
Địa chỉ: LK8 – NLK2, Đường Nguyễn Quyền, Khu đô thị Nam Võ Cường, TP Bắc Ninh
Điện thoại: 0922 222633; Fax (0222).3.813.383
Website: atbachkhoa.com.vn- Email: atbachkhoa@gmail.com

DANH SÁCH MÁY MÓC THIẾT BỊ THI CÔNG

STT	Loại máy móc, thiết bị thi công	Số lượng	Công suất	Nước sản xuất	Năm sản xuất
1	**Máy đào đất**	**09**			
	Máy đào Kobelco SK200, Komasu PC200	03	0.7m3	Nhật Bản	
	Máy đào bánh lốp Doosan 140W	01	0.5 m3	Hàn Quốc	
	Máy đào đất KOMASU PC 78, PC100	02	0.45m3	Nhật Bản	
	Máy đào bánh lốp Volvo MX55WS	01	0.35m3	Thụy Điển	
	Máy đào bánh xích KOMASU PC45; PC35	02	0.25m3	Nhật Bản	
2	**Xe lu tĩnh bánh sắt**	**03**			
	Xe lu tĩnh bánh sắt SAKAI	01	10 tấn	Nhật Bản	
	Xe lu rung rung SAKAI	02	14 tấn	Nhật Bản	
	Lu hamm 2420D	**01**	11.3 tấn	Đức	
	Lu hamm 4011D	**01**	12 tấn	Đức	
	Lu bomag 217-2	**01**	14 Tấn	Đức	
3	**Máy cẩu bánh lốp**	**01**			
	Máy cẩu		25 tấn	Nhật Bản	
4	**Vận thang**	**02**			
	Vận thang nâng 30m	02	1000kg	Liên doanh	
5	**Xe tải**	**01**			
	Xe tải có gắn cẩu Daewoo	01	7.5 tấn	Hàn Quốc	
6	**Xe ben**	**03**			
	Xe ben Trường Hải	01	5 tấn	Việt Nam	
	Xe ben Huyndai	02	15 tấn	Hàn Quốc	
7	**Đầm cóc**	**03**			
	Đầm cóc HonDa	03	9.8 KN	Nhật Bản	
8	**Đầm bàn**	**03**			
	Đầm bàn HonDa	03	4.5 KN	Nhật Bản	
9	**Máy hàn 3 pha**	**07**			
	Máy hàn Hồng Ký	07	-	Việt Nam	

10	**Máy cắt đường**	**04**			
	Máy cắt đường HonDa	04	-	Nhật Bản	
11	**Máy hàn 1 pha**	**04**			
	Máy hàn Hồng Ký	04	-	Việt Nam	
12	**Máy bơm**	**12**			
	Máy bơm 3 pha	05	-	Nhật Bản	
	Máy bơm 1 pha	01		Nhật Bản	
	Máy bơm roi HonDa	01		Nhật Bản	
	Máy bơm chân không HonDa	01		Nhật Bản	
	Máy bơm thử áp HonDa	03		Nhật Bản	
	Máy bơm xịt sơn HonDa	01		Nhật Bản	
13	**Máy đục bê tông**	**07**			
	Máy đục bê tông	07	-	Liên doanh	
14	**Xe nâng tay**	**01**			
	Xe nâng tay 3 tấn	01	-	Việt Nam	
15	**Máy phát điện**	**03**			
	Máy phát điện D5	03	10.0 KW	Liên doanh	
16	**Cối trộn bê tông**	**07**			
	Cối trộn bê tông các loại	07	-	Việt Nam	
17	**Máy thủy bình**	**04**			
	Máy thủy bình	04	-	Nhật Bản	
18	Máy toàn đạc điện tử	01	-	Nhật Bản	
19	**Thiết bị cầm tay (máy cắt, máy mài, máy đầm dùi…)**	**27**			
	Máy đầm dùi Makita	13		Nhật Bản	
	Máy mài Makita	09		Nhật Bản	
	Máy cắt sắt Makita	04		Nhật Bản	
	Máy uốn sắt Makita	01		Nhật Bản	

CÔNG TY TNHH XÂY DỰNG VÀ THƯƠNG MẠI AT BÁCH KHOA

KÊ KHAI TÀI CHÍNH, DOANH THU

Số liệu về tài chính

A. Tóm tắt số liệu tài chính trong 03 năm tài chính gần đây:

Thông tin tài chính	3 năm gần nhất (ĐVT: đồng)		
	2020	2021	2022
1. Tổng tài sản	60.846.752.985	40.411.398.743	67.252.995.770
2. Tổng nợ phải trả	34.011.364.128	13.402.837.312	8.463.019.160
3. Tài sản ngắn hạn	51.260.820.284	32.591.932.575	59.347.529.602
4. Doanh thu	94.806.452.661	53.684.761.712	11.770.398.553
5. Lợi nhuận trước thuế	765.984.826	201.989.024	(224.665.730)
6. Lợi nhuận sau thuế	658.608.925	160.822.667	(224.665.730)

B. Tài liệu gửi đính kèm nhằm đối chứng với các số liệu đã kê khai gồm:

1. Báo cáo tài chính đã được kiểm toán hoặc được cơ quan có thẩm quyền xác nhận theo quy định của pháp luật trong 03 năm tài chính gầnđây.

2. Tờ khai tự quyết toán hàng năm theo quy định của pháp luật về thuế trong 03năm tài chính gầnđây.

Bắc Ninh, ngày….tháng….năm 2023.
CÔNG TY TNHH XÂY DỰNG VÀ
TM AT BÁCH KHOA

SỐ LIỆU TÀI CHÍNH

Tên nhà thầu: CÔNG TY TNHH XÂY DỰNG VÀ TM AT BÁCH KHOA

Số liệu về tài chính

Tóm tắt tài sản có và tài sản nợ trên cơ sở báo cáo tình hình tài chính:

Thông tin tài chính	3 năm gần nhất (ĐVT: đồng)		
	2020	2021	2022
1. Tổng tài sản	60.846.752.985	40.411.398.743	67.252.995.770
2. Tổng nợ phải trả	34.011.364.128	13.402.837.312	8.463.019.160
3. Tài sản ngắn hạn	51.260.820.284	32.591.932.575	59.347.529.602
4. Doanh thu	94.806.452.661	53.684.761.712	11.770.398.553
5. Lợi nhuận trước thuế	765.984.826	201.989.024	(224.665.730)
6. Lợi nhuận sau thuế	658.608.925	160.822.667	(224.665.730)

Bắc Ninh, ngày .... tháng…. năm 2023

CÔNG TY TNHH XÂY DỰNG VÀ TM

AT BÁCH KHOA

BIỂU ĐỒ DOANH THU

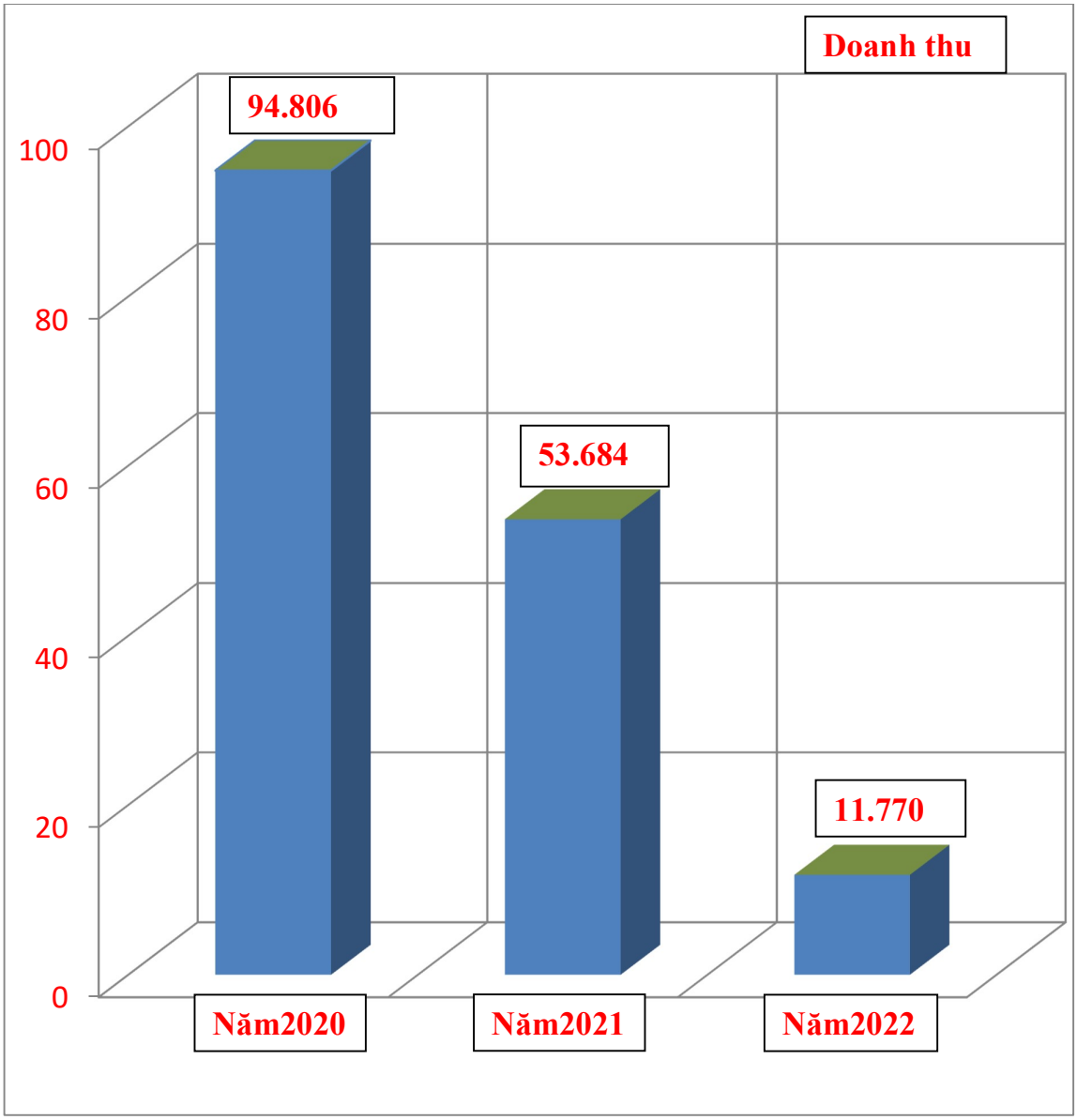

DANH MỤC CÁC CÔNG TRÌNH TIÊU BIỂU ĐÃ THI CÔNG

STT	Hạng mục	Chủ đầu tư	Giá trị (đồng)	Ngày ký HĐ
1	Cải tạo nhà xưởng và lắp đặt hệ thống điện, hơi, khí	Công ty TNHH Neo Optical	7.780.000.000	01/10/2014
2	Nhà máy xử lý nước sạch, Hồ, bể chứa xã Quảng Phú, huyện Lương Tài, tỉnh Bắc Ninh	Công ty Cổ Phần Đầu tư xây dựng và thương mại Phú Quang	96.550.370.000	22/12/2014
3	Đường Lâm Thao –Tỉnh lộ 280, huyện Lương Tài, tỉnh Bắc Ninh	UBND xã Lâm Thao	16.489.641.000	21/01/2016
4	Đường nội bộ KĐT Nam Võ Cường, Bắc Ninh	Công ty Đại Hoàng Long	9.414.100.000	16/04/2016
5	Nhà máy xử lý nước sạch, Hồ, bể chứa 6 xã huyện Thuận Thành,	Công ty Cổ Phần Đào Tạo và Xây Lắp Điện Hà Nội	126.845.800.000	18/10/2016
6	Xây dựng trung tâm TDTT- Đồi Ông Tư, Thị Cầu, Bắc Ninh	Công ty Thiên Nam Anh	15.531.702.000	25/03/2017
7	Xây dựng, lắp đặt hệ thống điện và hoàn thiện nhà xưởng số 2	Công ty TNHH Neo Optical	14.555.000.000	04/02/2017
8	Thi công hoàn chỉnh hạng mục nền mặt đường hệ thống thoát nước và vỉa hè Khu đô thị mới Nam Võ Cường	Công ty Đại Hoàng Long	67.277.466.000	20/05/2017
9	Khu nhà ở liền kề KĐT Nam Võ Cường TP Bắc Ninh	Công ty Đại Hoàng Long	17.511.632.000	14/06/2017
10	Nhà máy Dược Phẩm EU-Pharbaco	Công ty Dược Phẩm TW1- Pharbaco	93.851.502.000	23/03/2018
11	Trụ sở làm việc Công an và ban chỉ huy quân sự xã Mão Điền	Công an tỉnh Bắc Ninh	6.585.450.000	15/05/2018

STT	Hạng mục	Chủ đầu tư	Giá trị (đồng)	Ngày ký HĐ
12	Cải tạo, nâng cấp tuyến đường Kênh Bắc, huyện Gia Bình (đoạn từ TL280 đi cầu Xuân Lai)	Ban quản lý các dự án xây dựng huyện Gia Bình	12.639.158.000	31/08/2018
13	Hạ tầng giao thông Nhà máy sản xuất và bào chế dược phẩm	Công ty Cổ phần dược phẩmVimedimex 2	28.365.269.000	02/05/2019
14	Hạ tầng giao thông Pharbaco EU GMP	Công ty Dược Phẩm TW1- Pharbaco	29.509.310.000	20/05/2019
15	Gói thầu xây lắp: Nâng cấp mở rộng tuyến đường chiều dài khoảng 8,1km(km35+610 lý trình QL51 đến ranh KCN Phước Bình	UBND huyện Long Thành	33.692.758.000	1/07/2019
16	Nhà máy sản xuất Neo Optical	Công ty TNHH Neo Optical	25.088.052.000	19/08/2019
17	Đường trục trung tâm Đô thị Nhân Thắng, huyện Gia Bình	Ban quản lý các dự án xây dựng huyện Gia Bình	12.992.735.000	25/10/2019
18	Đường giao thông từ Hương Vinh đi cầu Xuân Lai và ĐT 280 huyện Gia Bình; Hạng mục: Cải tạo, nâng cấp tuyến đường Kênh Bắc, huyện Gia Bình (Đoạn từ TL280 đi cầu Xuân Lai) + Kè đường và điện chiếu sáng	Ban quản lý các dự án xây dựng huyện Gia Bình	11.426.229.000	17/01/2020
19	ĐTXD tuyến đường liên xã Xuân Lai đi Song Giang (đoạn từ QL.17 đi đê Đại Hà)	Ban quản lý các dự án xây dựng huyện Gia Bình	16.600.488.000	16/09/2020
20	Cầu qua sông Đông Côi Đại Quảng Bình kết nối khu đô thị DABACO với trường THCS Vũ Kiệt	Ban quản lý các dự án xây dựng huyện Thuận Thành	14.762.529.000	17/ 9/2020

CÔNG TY TNHH XÂY DỰNG VÀ THƯƠNG MẠI AT BÁCH KHOA
Địa chỉ: LK8 – NLK2, Đường Nguyễn Quyền, Khu đô thị Nam Võ Cường, TP Bắc Ninh
Điện thoại: 0922 222633; Fax (0222).3.813.383
Website: atbachkhoa.com.vn- atbachkhoa@gmail.com

PHẦN 2: MỘT SỐ CÔNG TRÌNH ĐÃ THI CÔNG

1. CÔNG TRÌNH: NHÀ MÁY KHĂN ƯỚT KCN TIÊN SƠN- BẮC NINH
CHỦ ĐẦU TƯ: CÔNG TY CỔ PHẦN ĐẠI PHÁT

2. CÔNG TRÌNH: NHÀ MÁY CẤP NƯỚC SẠCH XÃ QUẢNG PHÚ, HUYỆN LƯƠNG TÀI, TỈNH BẮC NINH

CHỦ ĐẦU TƯ: CÔNG TY CỔ PHẦN ĐTXD TM PHÚ QUANG

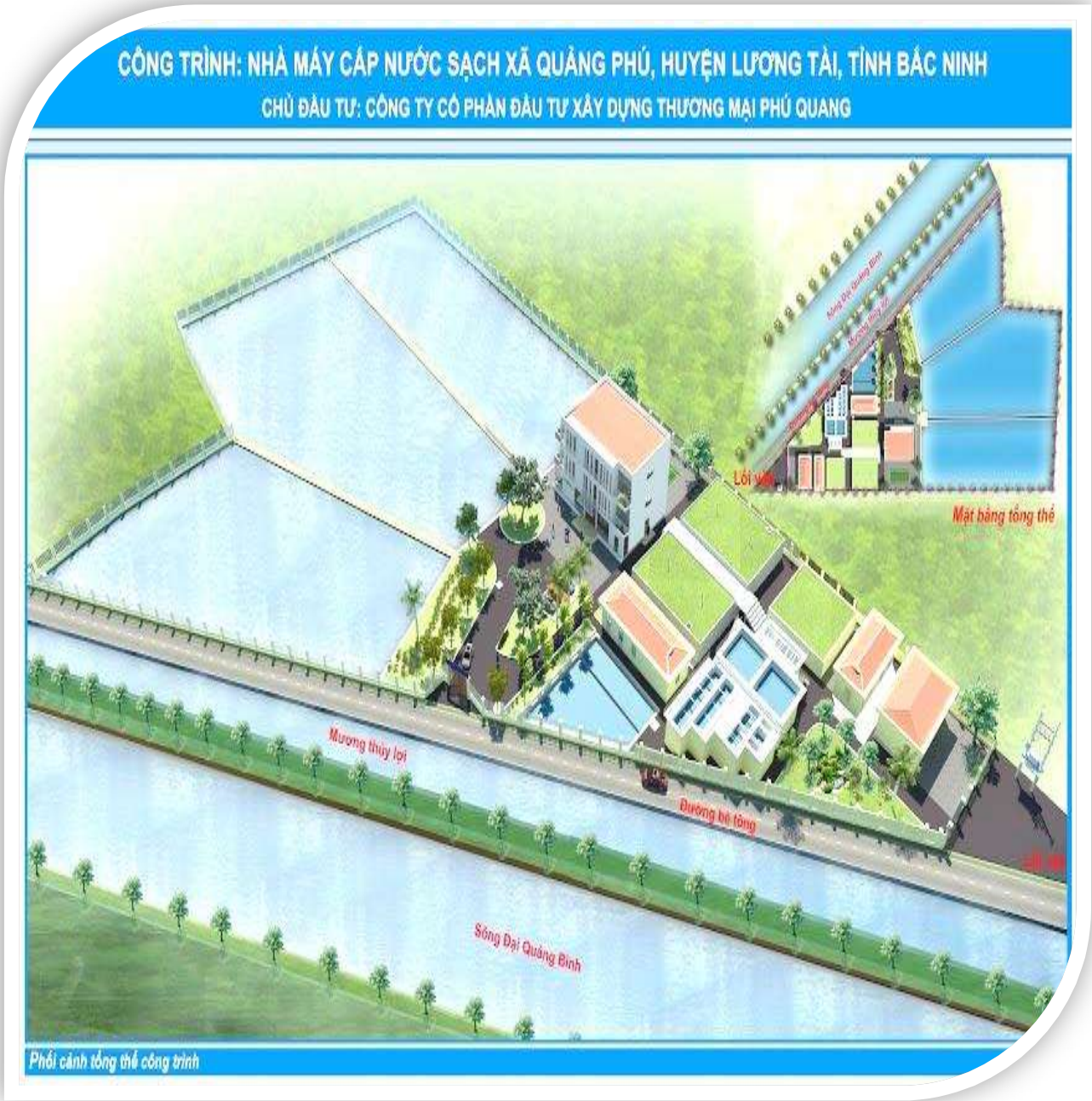

3. CÔNG TRÌNH: XÂY DỰNG XƯỞNG SẢN XUẤT CÔNG TY JEIL- TECH VINA- KCN VÂN TRUNG- BẮC GIANG
CHỦ ĐẦU TƯ: CÔNG TY JEIL- TECH VINA

4. CÔNG TRÌNH: TT DỊCH VỤ THỂ THAO VÀ DƯỠNG SINH
CHỦ ĐẦU TƯ: CÔNG TY THIÊN NAM ANH
ĐỊA ĐIỂM: ĐỒI ÔNG TƯ- THỊ CẦU- BẮC NINH

Project : **TRUNG TÂM THIỀN BẮC NINH**
Adress : *Đồi Ông Tư - P. Thị Cầu - TP Bắc Ninh - T. Bắc Ninh*

INTERIOR DECORATION

PHỐI CẢNH GÓC

PHỐI CẢNH BIỆT THỰ

5. CÔNG TRÌNH: ĐƯỜNG LÂM THAO-TL280

CHỦ ĐẦU TƯ: UBND XÃ LÂM THAO

ĐỊA ĐIỂM: LÂM THAO- LƯƠNG TÀI- BẮC NINH

6.CÔNG TRÌNH: CẤP NƯỚC TẬP TRUNG
CHỦ ĐẦU TƯ: CTY CỔ PHẦN ĐÀO TẠO VÀ XÂY LẮP ĐIỆN HÀ NỘI
ĐỊA ĐIỂM: CỤM XÃ ĐẠI ĐỒNG- ĐÌNH TỔ- THANH KHƯƠNG- XUÂN LÂM- HÀ MÃN HUYỆN THUẬN THÀNH TỈNH BẮC NINH

7. CÔNG TRÌNH: ĐẬP XẢ NƯỚC THÀNH PHỐ

CHỦ ĐẦU TƯ: SỞ NÔNG NGHIỆP VÀ PTNT TỈNH BẮC NINH

ĐỊA ĐIỂM: XÃ KIM CHÂN, THÀNH PHỐ BẮC NINH

8. CÔNG TRÌNH: CẢI TẠO NÂNG CẤP TUYẾN ĐƯỜNG KÊNH BẮC, HUYỆN GIA BÌNH

CHỦ ĐẦU TƯ: BQL CÁC DỰ ÁN XÂY DỰNG HUYỆN GIA BÌNH
ĐỊA ĐIỂM: TT GIA BÌNH, HUYỆN GIA BÌNH, TỈNH BẮC NINH

9. CÔNG TRÌNH: NHÀ MÁY DƯỢC PHẨM EU- PHARBACO
CHỦ ĐẦU TƯ: CÔNG TY DƯỢC PHẨM TW1- PHARBACO
ĐỊA ĐIỂM: XÃ THANH XUÂN, HUYỆN SÓC SƠN, HÀ NỘI

10. CÔNG TRÌNH: NHÀ MÁY SẢN XUẤT VÀ BÀO CHẾ DƯỢC PHẨM
CHỦ ĐẦU TƯ: CÔNG TY DƯỢC PHẨM VIMEDIMEX 2
ĐỊA ĐIỂM: LÔ ĐẤT N2, ĐƯỜNG TS6, KCN TIÊN SƠN, XÃ NỘI DUỆ, HUYỆN TIÊN DU, TỈNH BẮC NINH

11. CÔNG TRÌNH: PHARBACO EU GMP – KIỂM NGHIỆM TRUNG TÂM
CHỦ ĐẦU TƯ: CÔNG TY DƯỢC PHẨM TW1 – PHARBACO
ĐỊA ĐIỂM: XÃ THANH XUÂN, HUYỆN SÓC SƠN, HÀ NỘI

12. CÔNG TRÌNH: NHÀ MÁY SẢN XUẤT NEO OPTICAL
CHỦ ĐẦU TƯ: CÔNG TY TNHH NEO OPTICAL
ĐỊA ĐIỂM: THỊ TRẤN NEO, HUYỆN YÊN DŨNG, TỈNH BẮC GIANG

13. CÔNG TRÌNH: CẦU QUA SÔNG ĐÔNG CÔI ĐẠI QUẢNG BÌNH KẾT NỐI DABACO VỚI TRƯỜNG TRUNG HỌC VŨ KIỆT

CHỦ ĐẦU TƯ: BAN QUẢN LÝ CÁC DỰ ÁN XÂY DỰNG HUYỆN THUẬN THÀNH

ĐỊA ĐIỂM: HUYỆN THUẬN THÀNH, TỈNH BẮC NINH

14. CÔNG TRÌNH: CẢI TẠO, NÂNG CẤP TUYẾN ĐƯỜNG LIÊN XÃ XUÂNLAI ĐI SONG GIANG (ĐOẠN TỪ QL17 ĐI ĐÊ ĐẠI HÀ)

CHỦ ĐẦU TƯ: BQL CÁC DỰ ÁN XÂY DỰNG HUYỆN GIA BÌNH

ĐỊA ĐIỂM: TT GIA BÌNH, HUYỆN GIA BÌNH, TỈNH BẮC NINH

CÔNG TY TNHH XÂY DỰNG VÀ THƯƠNG MẠI AT BÁCH KHOA
Địa chỉ: LK8 – NLK2, Đường Nguyễn Quyền, Khu đô thị Nam Võ Cường, TP Bắc Ninh
Điện thoại: 0922 222633; Fax (0222).3.813.383
Website: atbachkhoa.com.vn- atbachkhoa@gmail.com

HỒ SƠ NĂNG LỰC

PHẦN 3: MỘT SỐ HÌNH ẢNH THI CÔNG

1. NHÀ LƯU TRÚ TRUNG TÂM THIỀN BẮC NINH

CÔNG TY TNHH XÂY DỰNG VÀ THƯƠNG MẠI AT BÁCH KHOA
Địa chỉ: LK8 – NLK2, Đường Nguyễn Quyền, Khu đô thị Nam Võ Cường, TP Bắc Ninh
Điện thoại: 0922 222633; Fax (0222).3.813.383
Website: atbachkhoa.com.vn- Email: atbachkhoa@gmail.com

HỒ SƠ NĂNG LỰC

2. NHÀ MÁY SẢN XUẤT GỌNG KÍNH NEO- OPTICAL

CÔNG TY TNHH XÂY DỰNG VÀ THƯƠNG MẠI AT BÁCH KHOA
Địa chỉ: LK8 – NLK2, Đường Nguyễn Quyền, Khu đô thị Nam Võ Cường, TP Bắc Ninh
Điện thoại: 0922 222633; Fax (0222).3.813.383
Website: atbachkhoa.com.vn- Email: atbachkhoa@gmail.com

CÔNG TÁC NGHIỆM THU, ĐỔ BÊ TÔNG DẦM SÀN

CÔNG TY TNHH XÂY DỰNG VÀ THƯƠNG MẠI AT BÁCH KHOA
Địa chỉ: LK8 – NLK2, Đường Nguyễn Quyền, Khu đô thị Nam Võ Cường, TP Bắc Ninh
Điện thoại: 0922 222633; Fax (0222).3.813.383
Website: atbachkhoa.com.vn- Email: atbachkhoa@gmail.com

THI CÔNG PHẦN ĐIỆN CÔNG NGHIỆP, ĐIỆN CHIẾU SÁNG

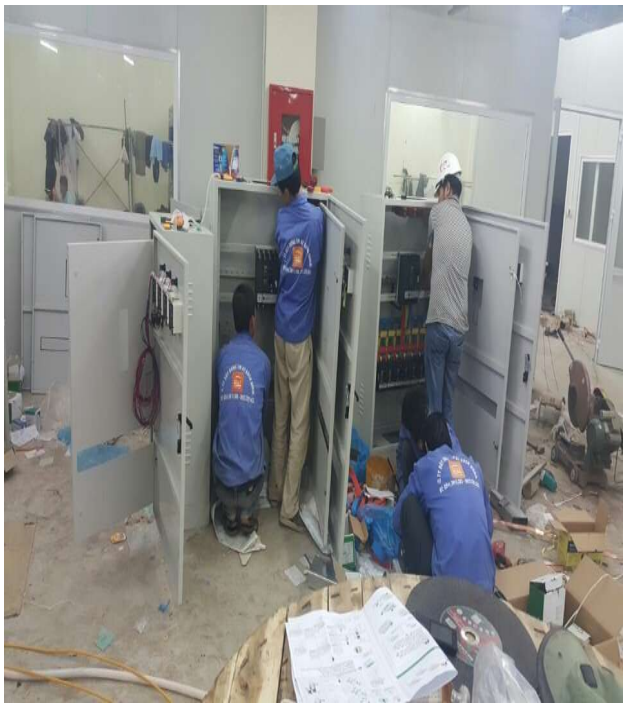

CÔNG TY TNHH XÂY DỰNG VÀ THƯƠNG MẠI AT BÁCH KHOA
Địa chỉ: LK8 – NLK2, Đường Nguyễn Quyền, Khu đô thị Nam Võ Cường, TP Bắc Ninh
Điện thoại: 0922 222633; Fax (0222).3.813.383
Website: atbachkhoa.com.vn- Email: atbachkhoa@gmail.com

THI CÔNG GRANITO NỀN- KIẾN TRÚC HOÀN THIỆN

3. NHÀ MÁY DƯỢC PHẨM EU – PHARBACO

3.1 THI CÔNG PHẦN MÓNG

3.2 THI CÔNG PHẦN THÂN- PHÂN XƯỞNG OSD VÀ CEPHA

CÔNG TY TNHH XÂY DỰNG VÀ THƯƠNG MẠI AT BÁCH KHOA
Địa chỉ: LK8 – NLK2, Đường Nguyễn Quyền, Khu đô thị Nam Võ Cường, TP Bắc Ninh
Điện thoại: 0922 222633; Fax (0222).3.813.383
Website: atbachkhoa.com.vn- Email: atbachkhoa@gmail.com

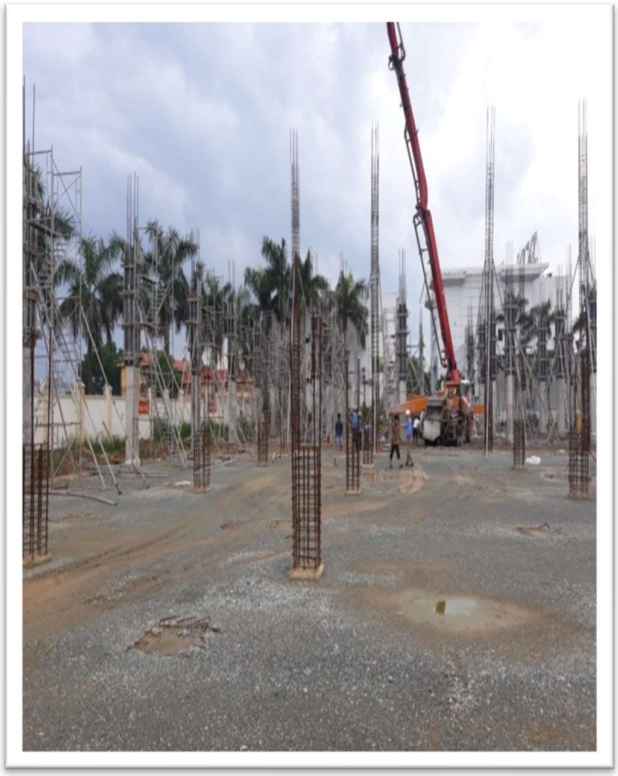

HỒ SƠ NĂNG LỰC

CÔNG TY TNHH XÂY DỰNG VÀ THƯƠNG MẠI AT BÁCH KHOA
Địa chỉ: LK8 – NLK2, Đường Nguyễn Quyền, Khu đô thị Nam Võ Cường, TP Bắc Ninh
Điện thoại: 0922 222633; Fax (0222).3.813.383
Website: atbachkhoa.com.vn- Email: atbachkhoa@gmail.com

HỒ SƠ NĂNG LỰC

CÔNG TY TNHH XÂY DỰNG VÀ THƯƠNG MẠI AT BÁCH KHOA
Địa chỉ: LK8 – NLK2, Đường Nguyễn Quyền, Khu đô thị Nam Võ Cường, TP Bắc Ninh
Điện thoại: 0922 222633; Fax (0222).3.813.383
Website: atbachkhoa.com.vn- Email: atbachkhoa@gmail.com

HỒ SƠ NĂNG LỰC

CÔNG TY TNHH XÂY DỰNG VÀ THƯƠNG MẠI AT BÁCH KHOA
Địa chỉ: LK8 – NLK2, Đường Nguyễn Quyền, Khu đô thị Nam Võ Cường, TP Bắc Ninh
Điện thoại: 0922 222633; Fax (0222).3.813.383
Website: atbachkhoa.com.vn- Email: atbachkhoa@gmail.com

HỒ SƠ NĂNG LỰC

CÔNG TY TNHH XÂY DỰNG VÀ THƯƠNG MẠI AT BÁCH KHOA
Địa chỉ: LK8 – NLK2, Đường Nguyễn Quyền, Khu đô thị Nam Võ Cường, TP Bắc Ninh
Điện thoại: 0922 222633; Fax (0222).3.813.383
Website: atbachkhoa.com.vn- Email: atbachkhoa@gmail.com

HỒ SƠ NĂNG LỰC

CÔNG TY TNHH XÂY DỰNG VÀ THƯƠNG MẠI AT BÁCH KHOA
Địa chỉ: LK8 – NLK2, Đường Nguyễn Quyền, Khu đô thị Nam Võ Cường, TP Bắc Ninh
Điện thoại: 0922 222633; Fax (0222).3.813.383
Website: atbachkhoa.com.vn- Email: atbachkhoa@gmail.com

HỒ SƠ NĂNG LỰC

3.3 HÌNH ẢNH THI CÔNG NHÀ QC

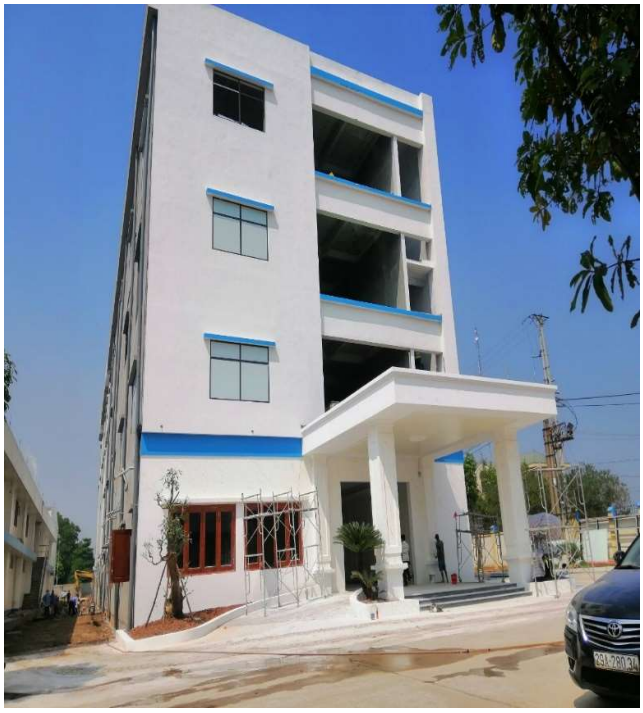

3.4 THI CÔNG HOÀN THIỆN NHÀ OSD VÀ CEP

4. CẢI TẠO NÂNG CẤP TUYẾN ĐƯỜNG KÊNH BẮC, HUYỆN GIA BÌNH (ĐOẠN TỪ TL 280 ĐI CẦU XUÂN LAI)

4.1 THOÁT NƯỚC MƯA, NỀN, MẶT ĐƯỜNG

CÔNG TY TNHH XÂY DỰNG VÀ THƯƠNG MẠI AT BÁCH KHOA
Địa chỉ: LK8 – NLK2, Đường Nguyễn Quyền, Khu đô thị Nam Võ Cường, TP Bắc Ninh
Điện thoại: 0922 222633; Fax (0222).3.813.383
Website: atbachkhoa.com.vn- Email: atbachkhoa@gmail.com

HỒ SƠ NĂNG LỰC

4.2 THẢM NHỰA MẶT ĐƯỜNG

5. NHÀ MÁY SẢN XUẤT, BÀO CHẾ DƯỢC PHẨM VIMEDIMEX 2

5.1 THI CÔNG PHẦN MÓN

CÔNG TY TNHH XÂY DỰNG VÀ THƯƠNG MẠI AT BÁCH KHOA
Địa chỉ: LK8 – NLK2, Đường Nguyễn Quyền, Khu đô thị Nam Võ Cường, TP Bắc Ninh
Điện thoại: 0922 222633; Fax (0222).3.813.383
Website: atbachkhoa.com.vn- Email: atbachkhoa@gmail.com

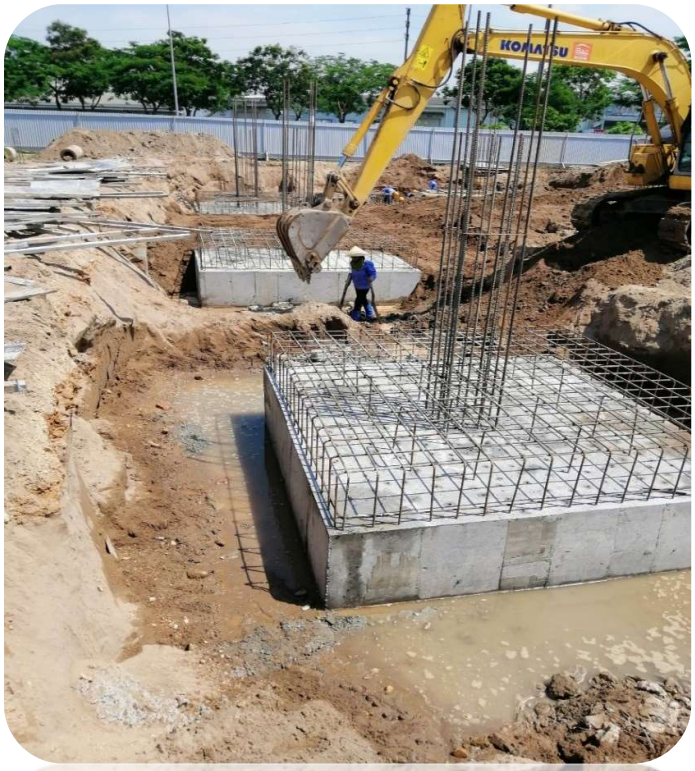

HỒ SƠ NĂNG LỰC

6. ĐƯỜNG TRỤC TRUNG TÂM ĐÔ THỊ NHÂN THẮNG, H. GIA BÌNH

6.1 THI CÔNG NỀN, MẶT ĐƯỜNG

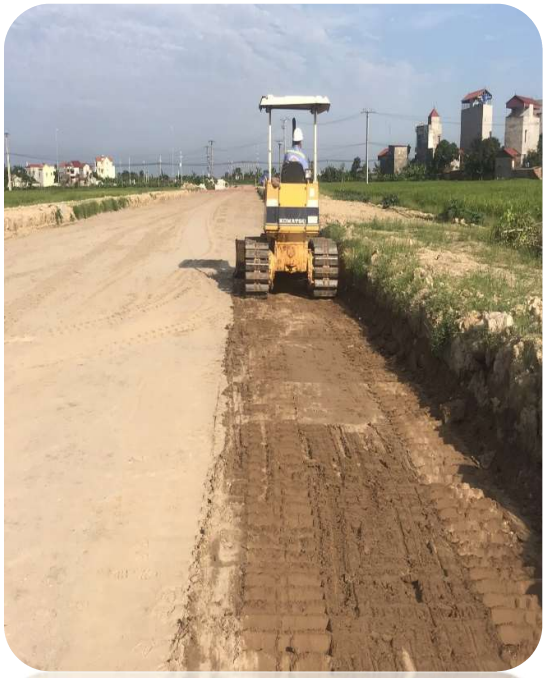

CÔNG TY TNHH XÂY DỰNG VÀ THƯƠNG MẠI AT BÁCH KHOA
Địa chỉ: LK8 – NLK2, Đường Nguyễn Quyền, Khu đô thị Nam Võ Cường, TP Bắc Ninh
Điện thoại: 0922 222633; Fax (0222).3.813.383
Website: atbachkhoa.com.vn- Email: atbachkhoa@gmail.com

HỒ SƠ NĂNG LỰC

6.2 THI CÔNG TUYẾN CỐNG HỘP 2X2X2

7. TUYẾN ĐƯỜNG LIÊN XÃ XUÂN LAI ĐI SONG GIANG (ĐOẠN TỪ QL17 ĐI ĐÊ ĐẠI HÀ)

8. CẦU QUA SÔNG ĐÔNG CÔI ĐẠI QUẢNG BÌNH KẾT NỐI KHU ĐÔ THỊ DABACO VỚI TRƯỜNG THCS VŨ KIỆT

8.1 THI CÔNG ÉP CỌC MỐ CẦU

8.2 THI CÔNG PHẦN MÓNG MỐ CẦU

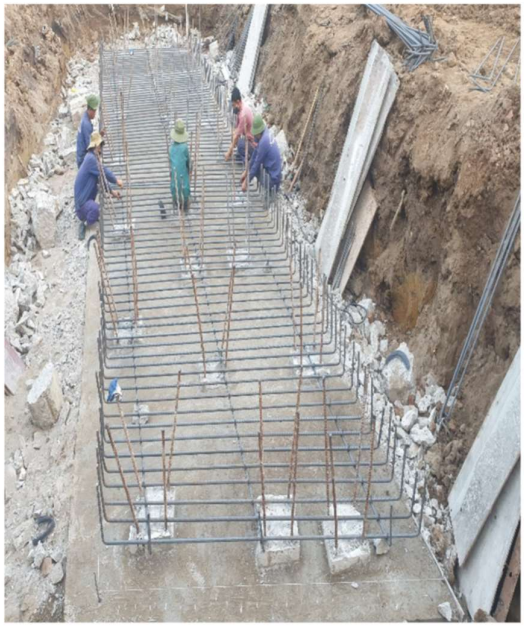

8.3 THI CÔNG LẮP ĐẶT DẦM CẦU

8.4 THI CÔNG MẶT CẦU- LAN CAN

CÔNG TY TNHH XÂY DỰNG VÀ THƯƠNG MẠI AT BÁCH KHOA
Địa chỉ: LK8 – NLK2, Đường Nguyễn Quyền, Khu đô thị Nam Võ Cường, TP Bắc Ninh
Điện thoại: 0922 222633; Fax (0222).3.813.383
Website: atbachkhoa.com.vn- Email: atbachkhoa@gmail.com

HỒ SƠ NĂNG LỰC

8.5 THI CÔNG XÂY- LÁT ĐÁ LÒNG SÔNG

8.5 THI CÔNG NỀN ĐƯỜNG
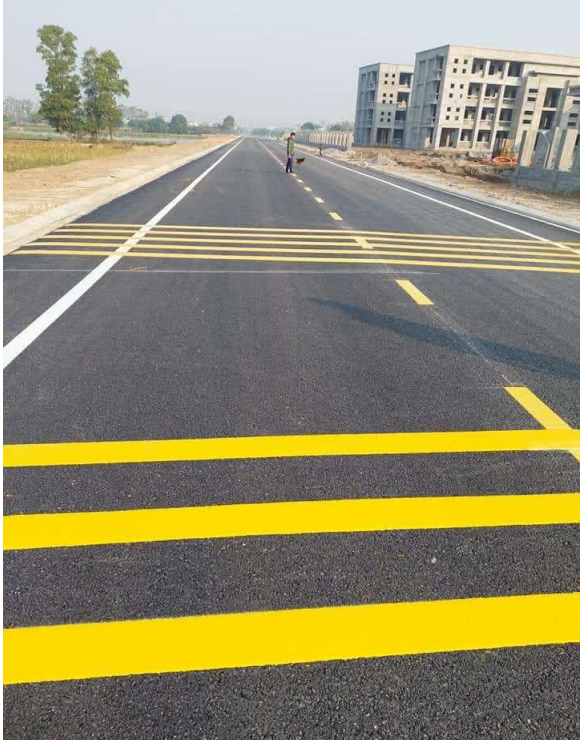
8.5 THI CÔNG THẢM NHỰA- ATGT